

TURISTICKI BUREAU

1974

VELIKA GORICA



INVENTAR: TEHNIČKI SAVET ZA VELEGA GOSPODARSTVA
 INŽENJER: BOLE "PROJEKTIŠKA" INŽENJERSKOGA
 BZ: ARHITEKTONSKI BUREAU

TEHNIČKI SAVET

IZDANO KOLEKCIJE

PROJEKTOVA: LUDOVIK OTOŠ, dipl.ing.arch.

IZ OBLASTI: ARHITEKTURA, dipl.ing.arch.

PROJEKTOVA: DR. VUKO BRANJEC, dipl.ing.arch.

Zagreb, Kolovoz 1955.god.

S A B E B A J I

A/ PUNJIKI OPIK SA. JAGJON PUNJIKI.

B/ KACHTI:

| | | |
|----|--------------------------|--------|
| 1. | BITWICJA | 1:1000 |
| 2. | PROJELJE | 1:100 |
| 3. | SELENJA | 1:100 |
| 4. | PROJJE | 1:100 |
| 5. | PROJELJE | 1:100 |
| 6. | ZARAT | 1:100 |
| 7. | AGRO-INDUSTRIJSKI PREDAJ | |

TEHNIČKI OPIS

Na iduće rješenje turističkog
 BUREAU-a Velikoj Gorici dati
 projektni nacrtak i program
 za izradu tehničke dokumentacije
 za građevinsko dozvola.

1. IDEJICA

Objekt se bili postavljati na
TRG SLAVNE u centru Velike Gorice

2. ESTIMACIJA

U svemu prema arhitektoničkim
 uvjetima br. 50-34/9-1 785

3. OPISANJE

Ploština veličina 13x9 m visina
 2,5 m do vrhova.

Ovaj objekt je prisenan na
 glavnoj, a sadrži sljedeće
 prostorijske:

- turističke recepcije
- trijeva
- predavaonica DPO-a
- čajna kuhinja
- skladište
- sanitarni čvor (muški i ženski)
- stepenište

PRIBLJEŽE

- uređ se dvije osobe
- sala se sastojao od osam osoba

GALERIJA

4. OBLIKOVANJE

Oprema će se sadi u vrlo izabranom objektu u centru Velike Gorice, a će kasnije vrlo frekventnom objektu te će se u projektiranju i dizajniranju posebne voditi računa o oblikovanju u skladu sa arhitektonskom baštinom

koja je izuzetno bogata.

On arhitekture same u izbora materijala i odlikovanju opšti inspiracije u tradiciji projektiranja sa svim predmetima.

5. Osnovna konstrukcija je skeletom armirano betonska, temelji su armirano betonski stube. Ploče galerije je armirano-betonska krovilice je drvene vodljivih rogova sa dvije potpornice koje potiču sa poprečnim i uzdužnim smjerovima drvenim nosačima.

6. OPREMA

Oprema će se prilagoditi materijalima koji se koriste u tradicionalnoj i savremenoj tradiciji. Dvije sjedeće objekte će biti sidani, a stariji će biti u kombinaciji sa drven

kao višijim odredom konstrukcijom.

7. **INSTALACIJE**

U svega prema napudis prikupljenim
i svjetima prikupljenja.

8. **UKUKS POKRIVKA**

PRIZEMLJE ccc 110 m²

GALERIJA ccc 30 m²

ccc 140 m²

UKUKS POKRIVKA ZA TLU ccc 120 m²

Ja napredno:

TURISTICKI BUREAU

STR. 0

VELIKA GORICA



SITUACIJA

1:1000

TURISTICKI BUREAU VELIKA GORICA

9

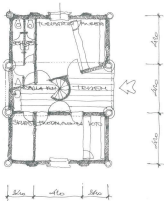

PRIZEMLJE

1:100

TURISTICKI BUREAU
VELIKA GORICA

2

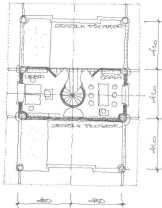

GALERIJA

1:100

TURISTICKI BUREAU
VELIKA GORICA

3

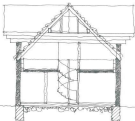

240

900

0.00

2500

PRESJEK

1:100

TURISTICKI BUREAU
VELIKA GORICA

4



PROCELJE

1-100

TURISTICKI BUREAU
VELIKA GORICA

5



ZABAT

1:100

